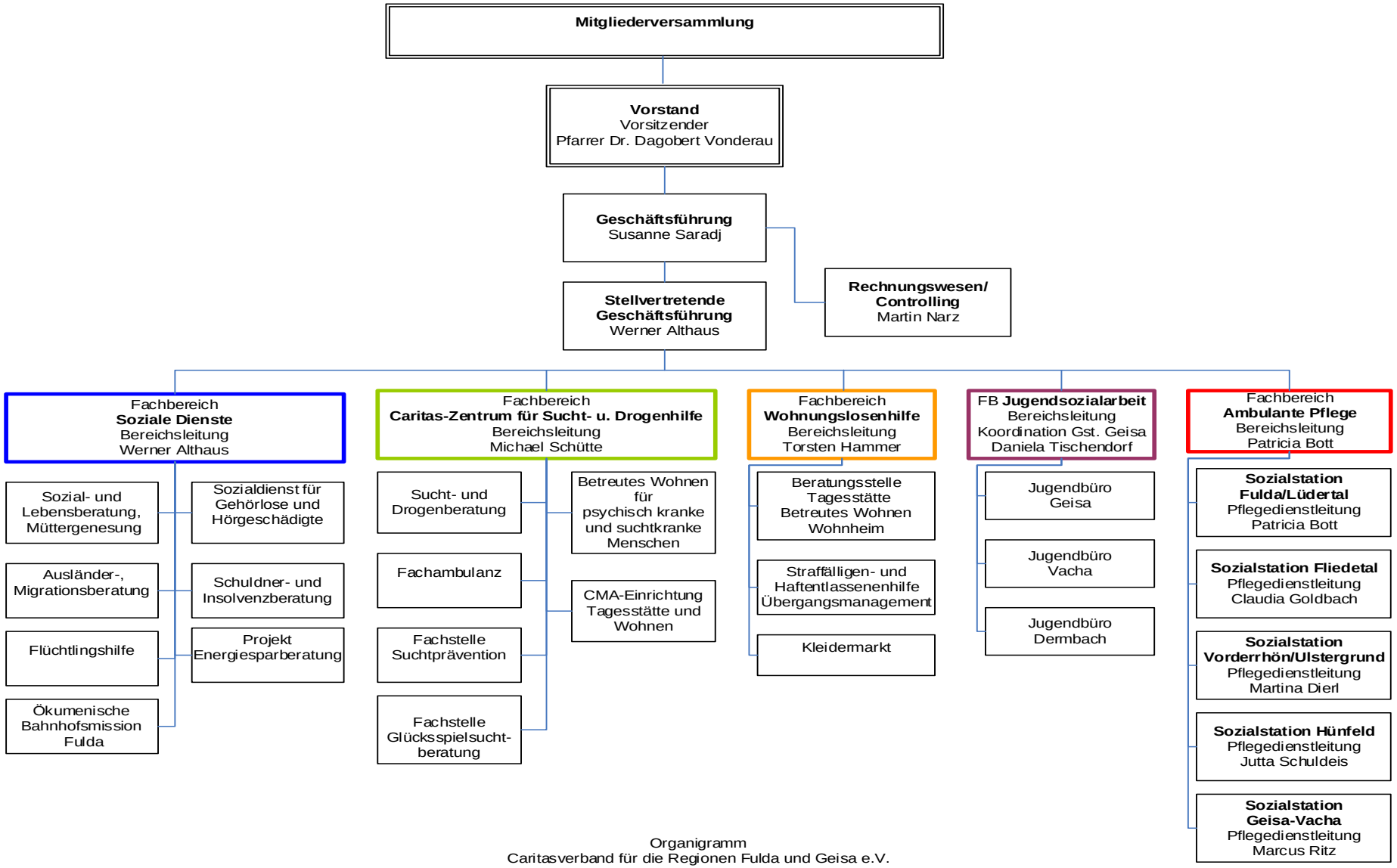

Organigramm
Caritasverband für die Regionen Fulda und Geisa e.V.
Stand: 01.07.2020